Auch der längste Weg beginnt mit dem ersten Schritt ...

... vielleicht mit einem vegetarischen Tag in der Woche, einem **Veggiday**?

Beim Veggiday kann jeder mitmachen und damit eigene Beiträge leisten für:

- **Das Klima**, weil der weltweite Fleischverzehr mit 18% der Emissionen von Treibhausgasen mehr zur Klimaerwärmung beiträgt als der weltweite Verkehr mit „nur“ 13%
- **Den Erhalt der Lebensgrundlagen** vieler Menschen in Lateinamerika, die sich zunehmend gegen Landenteignung und den Anbau von genmanipuliertem Soja wehren

Produkt	Flächenbedarf [m²]	davon für Soja [m²]
Rindfleisch	351	12
Schweinefleisch	498	143
Geflügelfleisch	154	73
Schaffleisch	27	1
Summe Fleisch	**1.030**	**229**
ausgewählte pflanzliche Produkte im Vergleich		Relativ zu Fleisch
Weizen	123	12 %
Kartoffeln	15	1 %

Jährlicher Flächenbedarf einer Person in Deutschland durch Konsum von Fleisch und ausgewählten pflanzlichen Produkten

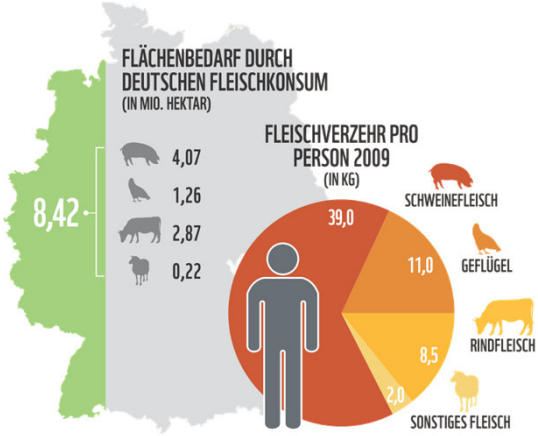

- **Eine andere Lebensqualität**, weil mit vegetarischen und veganen Gerichten eine neue Geschmackswelt erschlossen werden kann

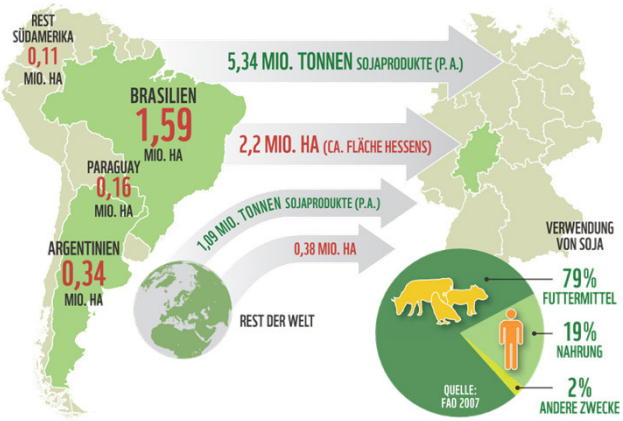

Virtueller Flächenverbrauch durch deutsche Sojaimporte [∅ 2008-2010]

- **Den Einstieg in eine andere Produktions- und Lebensweise**, die weniger Ressourcen verbraucht und regional orientiert ist

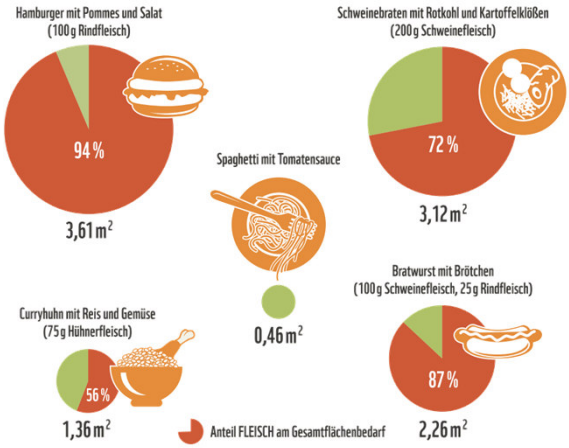

KlimaNetz Region Jena
im Web: klimanetz-jena.de
E-Mail: klimanetz@jenamail.de

Quellen: „Fleisch frisst Land“, WWF Deutschland, 2011
Film „Raising Resistance“ [http://http://raising-resistance.com]

- **Die Gesundheit**, weil in Deutschland mit durchschnittlich 60,5 kg pro Einwohner und Jahr mehr Fleisch- und Wurstwaren verzehrt werden, als nach WHO zuträglich ist.